

Rencontre Soignante autour de la Maladie Rénale Chronique (MRC)

31
05
22

CHU DE REIMS
Institut
régional
de formation

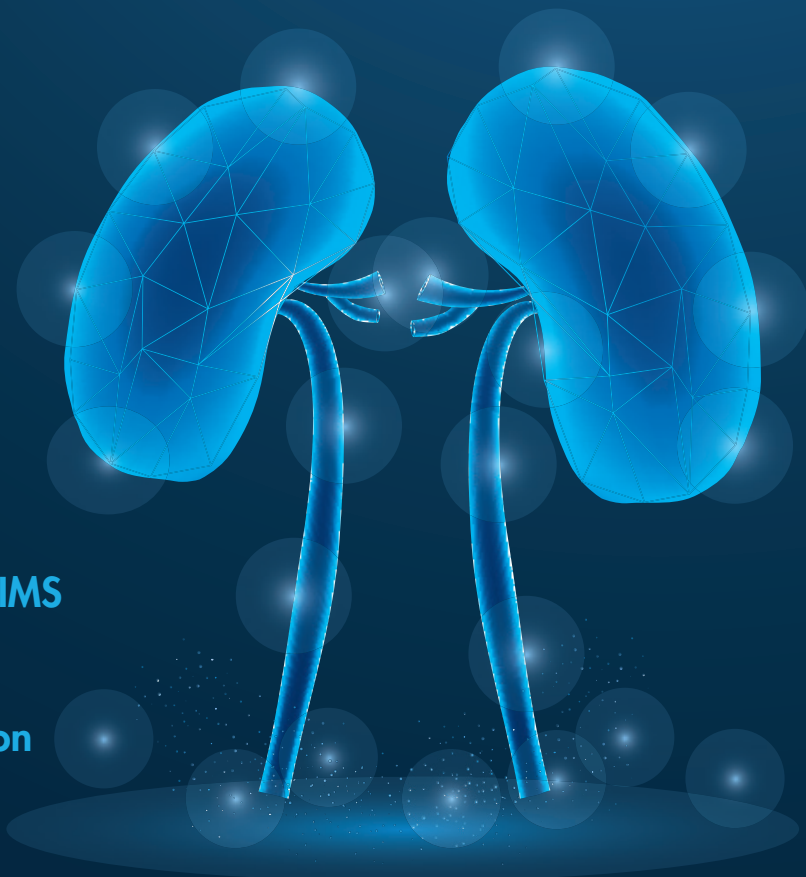

Programme matin

- 08h00 : **Accueil**
- 08h30 : **Introduction**
Dr Caroline Preissig, Présidente ANE – Pr Luc Frimat, Président de la SFNDT
- 08h40 : **Place des structures dans la promotion du nouveau métier d'IPA**
Laetitia Flender, Directrice générale du CHU Reims
- 09h00 : **Forfait MRC : Quelles sont les attentes des patients ?**
Sylvie BOSSUAT, France Rein
- 09h15 : **Quoi de Neuf dans la prise en charge de la MRC ?**
Pr Bruno Moulin, Strasbourg
- 09h45 : **La MRC : Comment accompagner l'annonce ?**
Nazli Lefèvre, psychologue clinicienne, Reims
- 10h15 : **Pause**
- 10h45 : **Éducation thérapeutique : comment activer les ressources du patient ?**
Emmanuelle Busch, psychologue clinicienne, Nancy
- 11h15 : **Nutrition et forfait MRC : quels objectifs ? Quels moyens ?**
Stanislas Trolonge, Diététicien-nutritionniste, Bordeaux
- 11h45 : **Place de l'assistante sociale dans la MRC**
Victoria Barthelemy, Reims
- 12h00 : **Déjeuner**

Programme après-midi

- 13h45 : **3 ateliers parallèles**
- ATELIER 1 :**
Échange des pratiques sur les missions de l'Infirmière de Pratique Avancées en Maladie Rénale Chronique
Animation : Sylvette Khaznadji et Dr Pascal Bindi
- ATELIER 2 :**
Échange des pratiques sur les missions de l'Infirmière coordinatrice en Maladie Rénale Chronique
Animation : Corinne Bouin et Gaétane Dartois
- ATELIER 3 :**
Échange des pratiques sur les missions du diététicien en Maladie Rénale Chronique
Animation : Myriam Turri et Stanislas Trolong
- 15h45 : **Restitution des ateliers en séance plénière**
- 16h15 : **Conclusion**
Sylvette Khaznadji et Pr Philippe Rieu, Reims

